- MAÎTRISE D'OUVRAGE-	-MAÎTRISE D'OEUVRE-
VILLE DE ONDRES	**EGIS**
2189 Avenue du 11 Novembre 1918	**6 Chemin de la Marouette**
44 440 ONDRES	**64 100 BAYONNE**

DÉPARTEMENT DES LANDES
COMMUNE D'ONDRES
AMENAGEMENT DE L'AVENUE DU 8 MAI 1945

PLAN D'ÉXECUTION
Planimétrie 1/2

Établissement du pays basque
Rue Errecart
64 990, Lahonce
Tél: 05.59.57.89.00

COLAS
WE OPEN THE WAY

Identification du document	Date:	Échelle:
EXE_01_ONDRES_08-mai-1945_EXE_TF0_VOIR1_02	09/06/2023	1/200

Indice	Date	Dessiné par	Validé par	NATURE DES MODIFICATIONS
0	12/05/2023	T.CARLIER	J.RIPPE	1ère diffusion
1	24/05/2023	T.CARLIER	J.RIPPE	Modification de l'emprise voire : emprise existante
2	09/06/2023	T.CARLIER	J.RIPPE	Ajustement des trottoirs à minimum 1.40

Nota: ce document est la propriété de la société COLAS et ne peut en aucun cas être reproduit ou diffusé sans son accord .

LEGENDE :

▶ Accès privés VL

Bordures et caniveaux

═ Caniveau double CS2
═ Bordure T2CS2 vue haute
═ Bordure T2CS2 vue basse
— - — Bord de chaussée
— Bordure BJ5
═ Bordure I2

Revêtements de sol

☐ Revêtement plateau enrobé + résine
▬ Revêtement en enrobé noir
▬ Revêtement rive cyclable en résine
▦ Revêtement rampant en pavés collés
▬ Revêtement trottoir en enrobé drainant (Beige)

Paysage

✕ Arbre à abattre pour le projet
● Arbres existants conservés
● Arbres projet*
🟩 Massifs plantés *
🟩 Gazon rustique

Signalisation et petits ouvrages

▭ Mur de soutènement
▭ Bande en pavés collés
▨ Bande podotactile
— Ligne T2 Chaussidou
■ ■ ■ ■ ■ Ligne d'arrêt
→ Flèche directionelle
⊥ Panneau de signalisation
» Pictogramme Cycle
⋀⋀ Zebra quai BUS
⊗ Candélabre à déplacer
△ Rampant de plateau

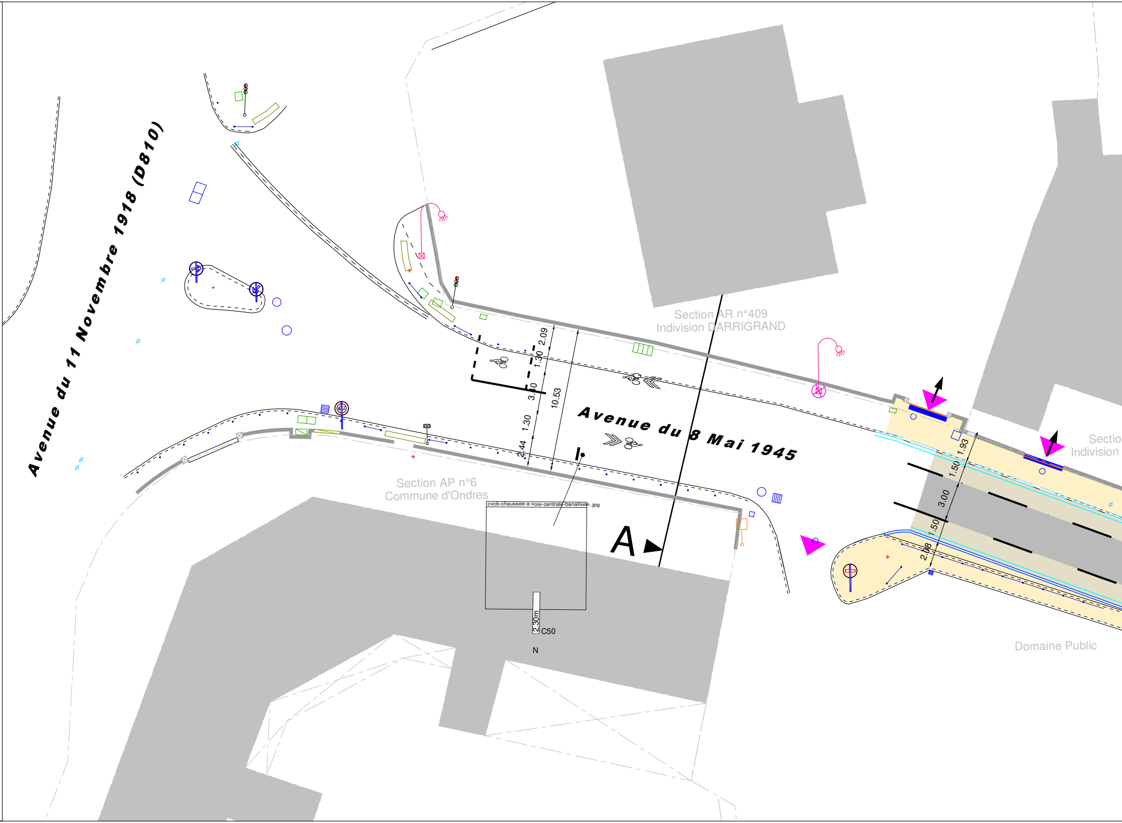
Avenue du 11 Novembre 1918 (D810)
Section AR n°409
Indivision DARRIGRAND
2.09
1.30
3.50
10.53
1.30
2.44
Avenue du 8 Mai 1945
Section AP n°6
Commune d'Ondres
cvcb-chaussee-a-voie-centrale-banalisee-.jpg
A
2.30m
C50
N
Sectio
Indivision
1.93
1.50
3.00
1.50
2.08
Domaine Public

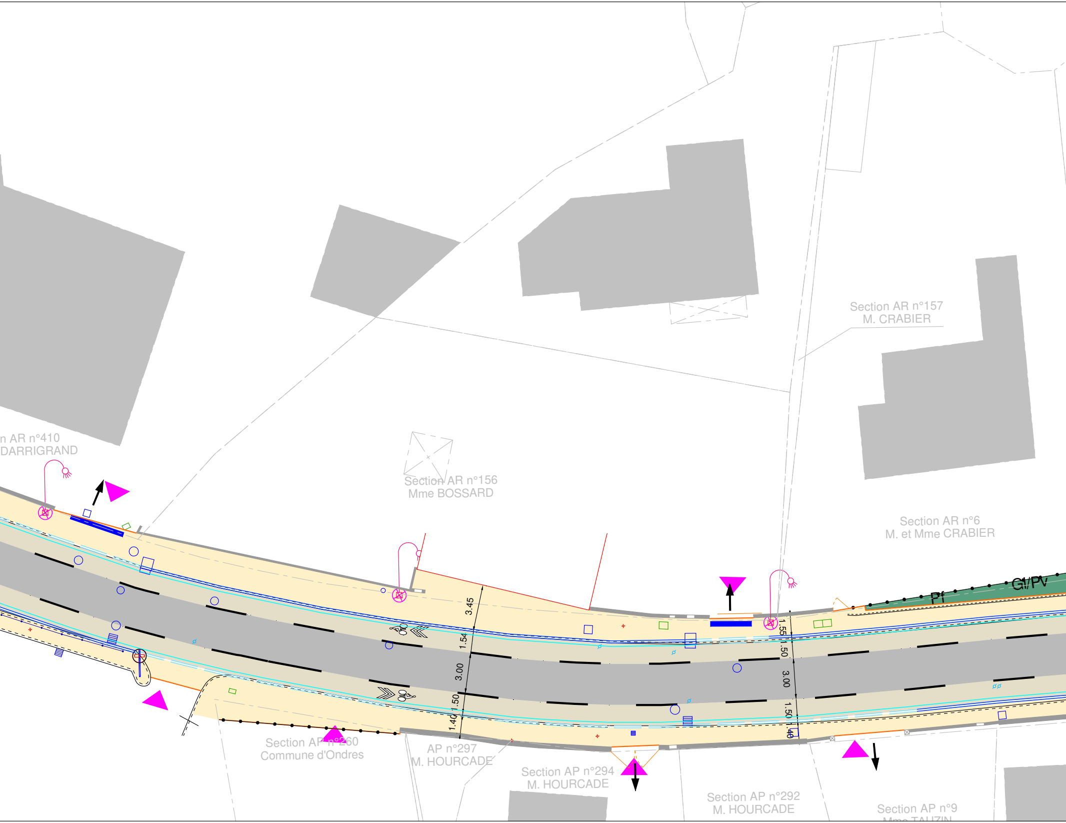
n AR n°410
DARRIGRAND
Section AR n°156
Mme BOSSARD
Section AR n°157
M. CRABIER
Section AR n°6
M. et Mme CRABIER
Gl/Pv
Pf
3.45
1.54
3.00
1.50
1.40
1.55
1.50
3.00
1.50
1.40
Section AP n°260
Commune d'Ondres
AP n°297
M. HOURCADE
Section AP n°294
M. HOURCADE
Section AP n°292
M. HOURCADE
Section AP n°9

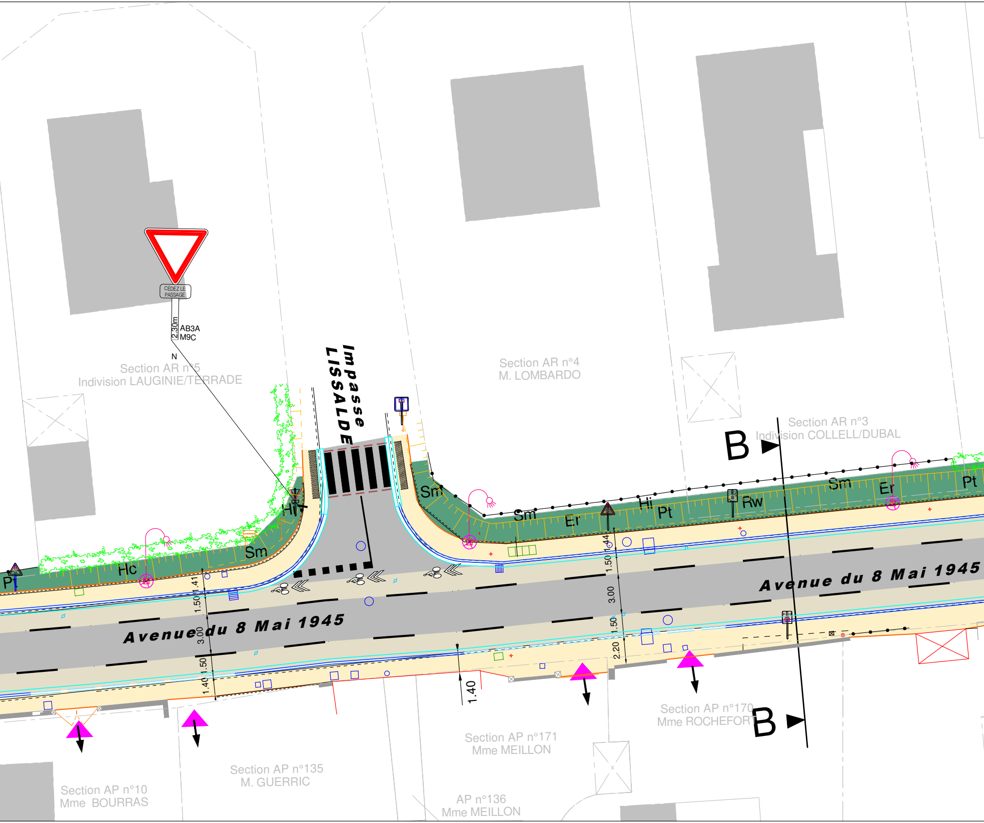
CÉDEZ LE PASSAGE
2.30m
AB3A
M9C
N
Section AR n°5
Indivision LAUGINIE/TERRADE
Impasse LISSALDE
Section AR n°4
M. LOMBARDO
Section AR n°3
Indivision COLLELL/DUBAL
B
B
Pt
Hc
Sm
Hi
Sm
Sm
Er
Hi
Pt
Rw
Sm
Er
Pt
1.41
1.50
3.00
1.50
1.40
1.44
1.50
3.00
1.50
2.20
1.40
Avenue du 8 Mai 1945
Avenue du 8 Mai 1945
Section AP n°10
Mme BOURRAS
Section AP n°135
M. GUERRIC
Section AP n°171
Mme MEILLON
AP n°136
Mme MEILLON
Section AP n°170
Mme ROCHEFORT

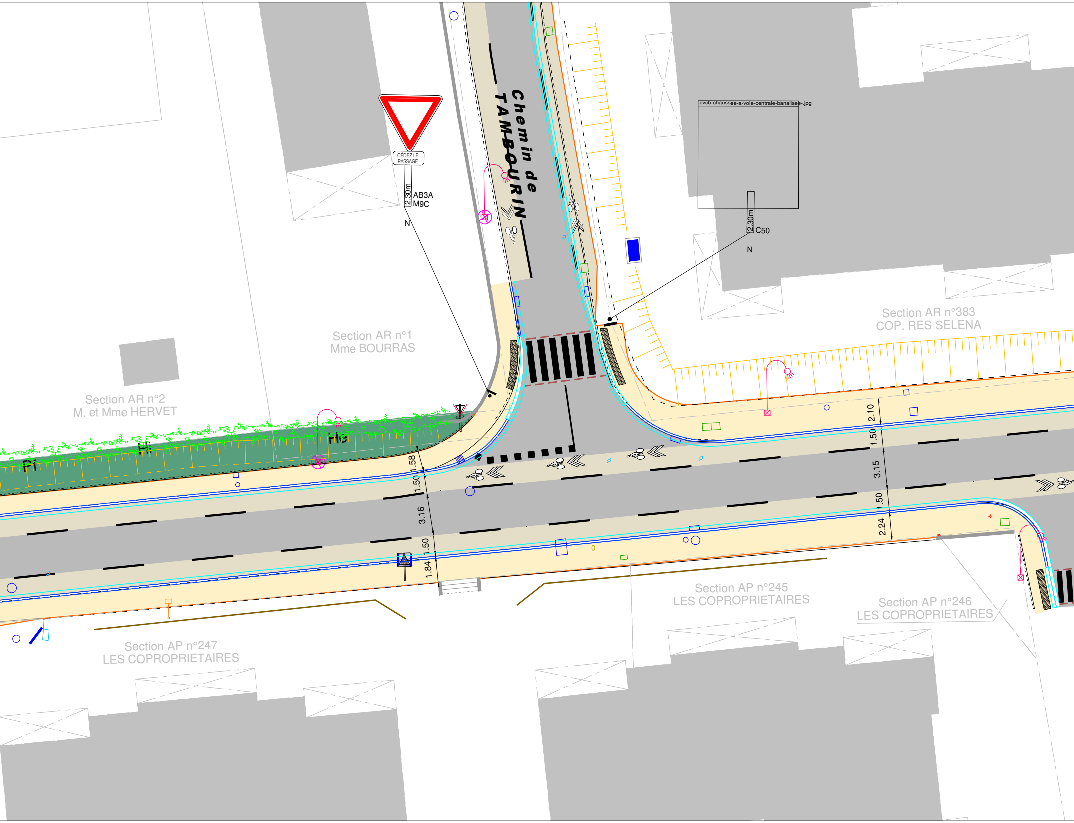
CÉDEZ LE PASSAGE
2.30m
AB3A
M9C
N
Chemin de TAMBOURIN
cvcb-chausssee-a-voie-centrale-banalisee-.jpg
2.30m
C50
N
Section AR n°1
Mme BOURRAS
Section AR n°383
COP. RES SELENA
Section AR n°2
M. et Mme HERVET
Pi
Hi
He
1.58
1.50
3.16
1.50
1.84
2.10
1.50
3.15
1.50
2.24
Section AP n°245
LES COPROPRIETAIRES
Section AP n°246
LES COPROPRIETAIRES
Section AP n°247
LES COPROPRIETAIRES

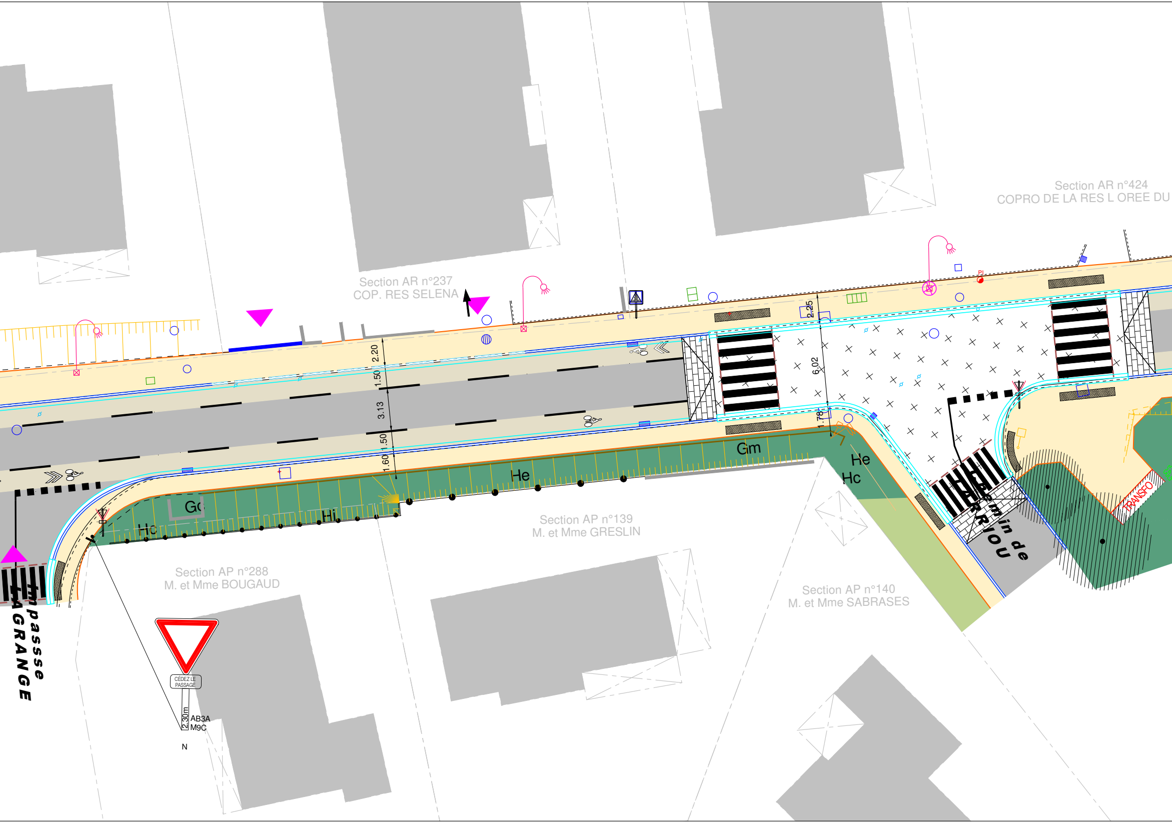
Section AR n°424
COPRO DE LA RES L OREE DU
Section AR n°237
COP. RES SELENA
PJ
2.20
1.50
3.13
1.50
1.60
2.25
6.02
1.78
Gm
He
Hc
Gc
Hi
Hc
TRANSFO
Chemin de LARRIOU
Impasse LAGRANGE
Section AP n°139
M. et Mme GRESLIN
Section AP n°288
M. et Mme BOUGAUD
Section AP n°140
M. et Mme SABRASES
CEDEZ LE PASSAGE
2.30m
AB3A
M9C
N

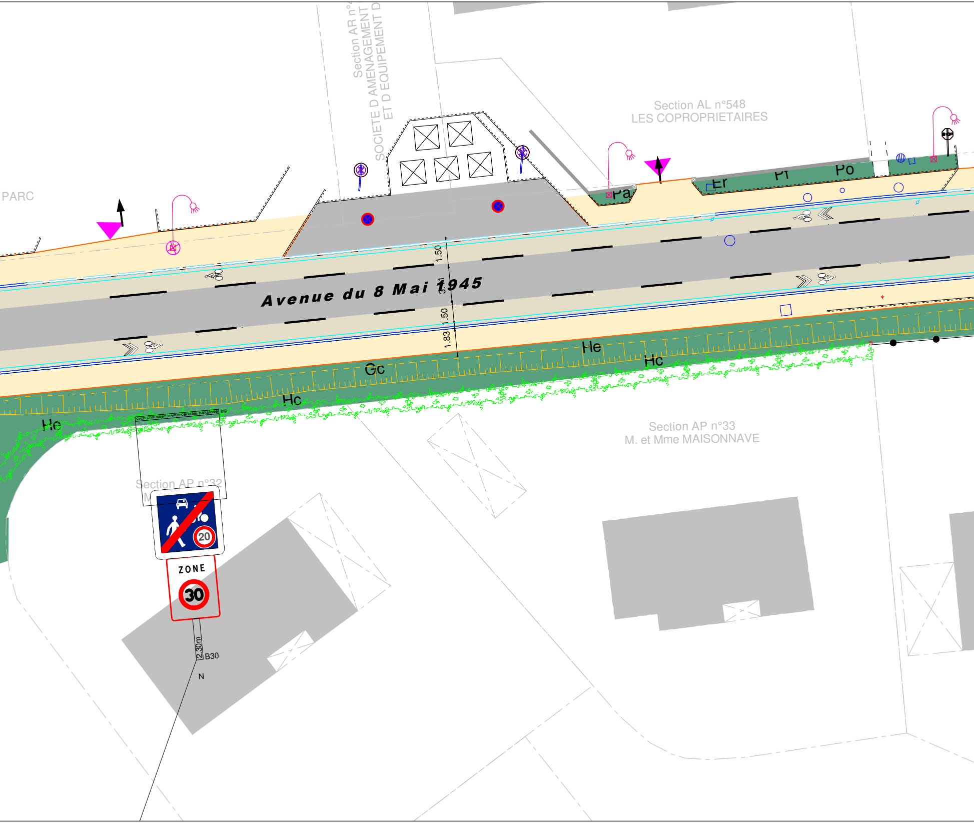
Section AR n°
SOCIETE D AMENAGEMENT
ET D EQUIPEMENT D
Section AL n°548
LES COPROPRIETAIRES
PARC
Pa
Er
Pf
Po
Avenue du 8 Mai 1945
1.50
3.1
1.50
1.83
He
Hc
Gc
He
Hc
He
cvcb-chaussee-a-voie-centrale-banalisee.jpg
Section AP n°32
M
Section AP n°33
M. et Mme MAISONNAVE
20
ZONE
30
2.30m
B30
N

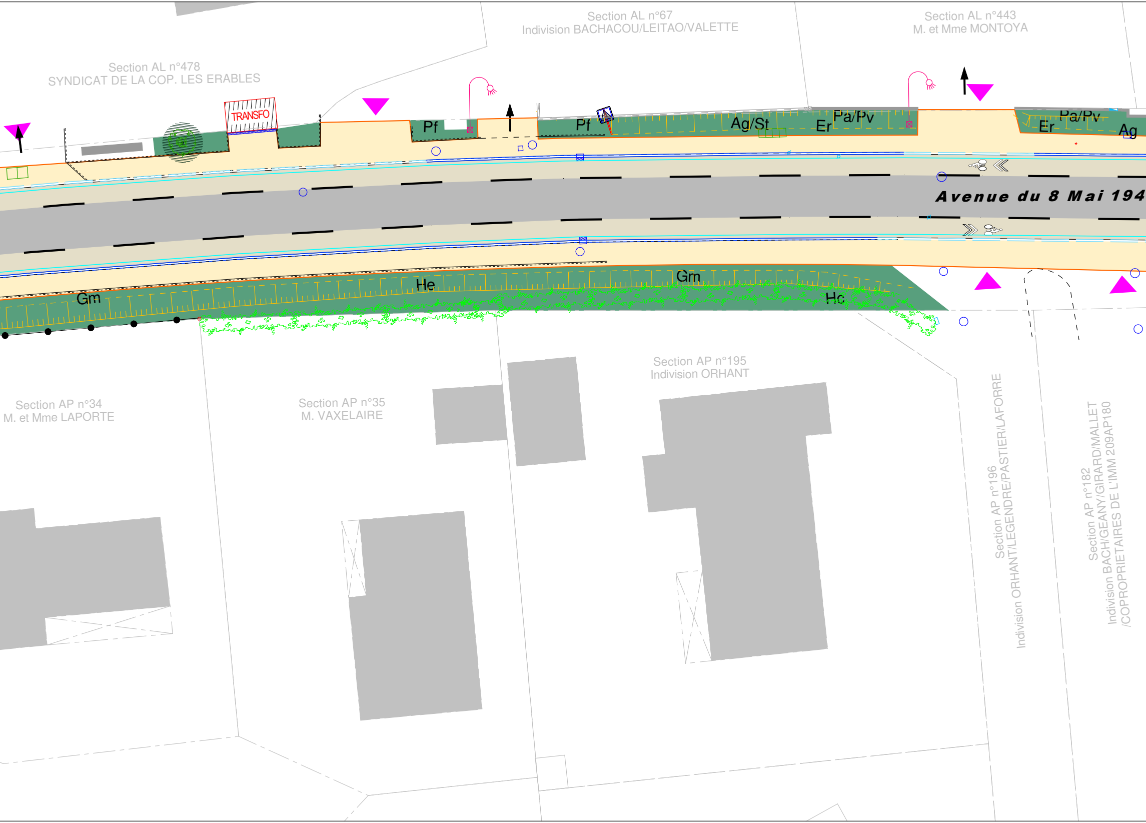
Section AL n°478
SYNDICAT DE LA COP. LES ERABLES
Section AL n°67
Indivision BACHACOU/LEITAO/VALETTE
Section AL n°443
M. et Mme MONTOYA
TRANSFO
Pf
Pf
Ag/St
Er
Pa/Pv
Er
Pa/Pv
Ag
Avenue du 8 Mai 194
Gm
He
Grn
Hc
Section AP n°195
Indivision ORHANT
Section AP n°34
M. et Mme LAPORTE
Section AP n°35
M. VAXELAIRE
Section AP n°196
Indivision ORHANT/LEGENDRE/PASTIER/LAFORRE
Section AP n°182
Indivision BACH/GEANY/GIRARD/MALLET
/COPROPRIETAIRES DE L'IMM 209AP180

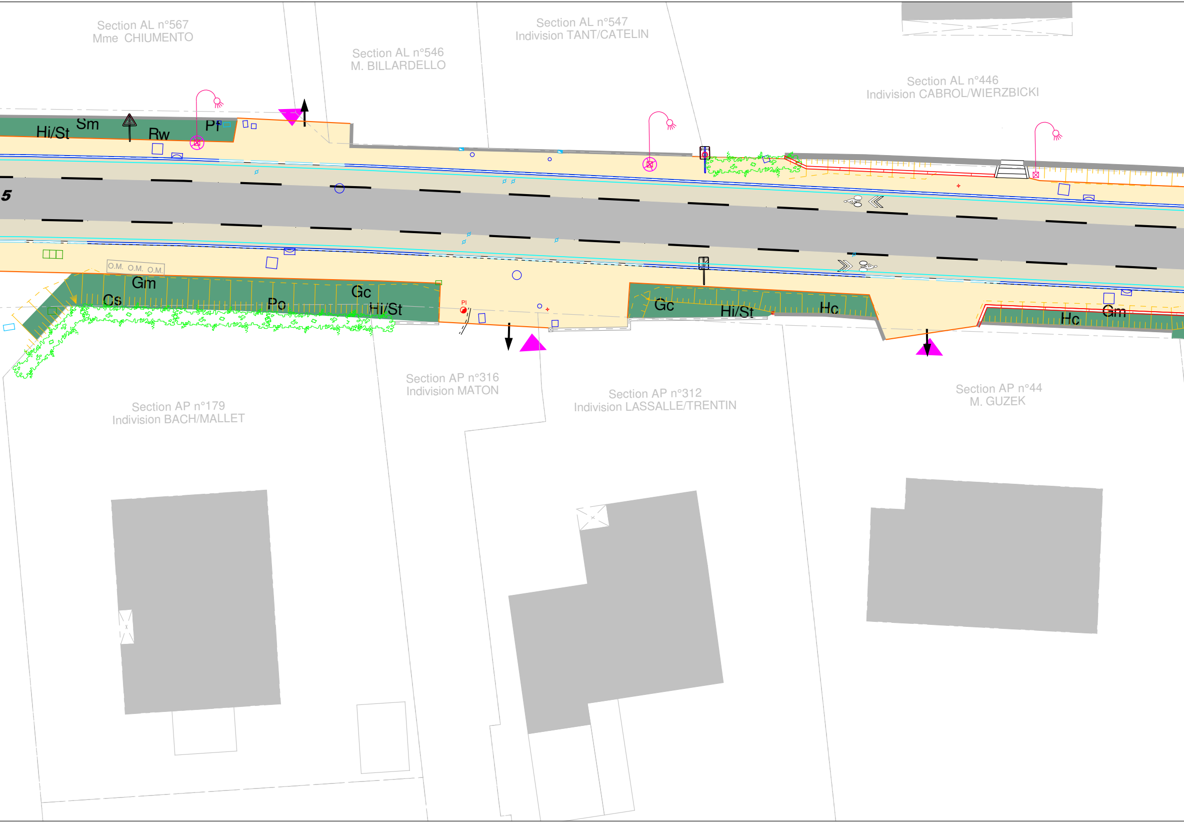
Section AL n°567
Mme CHIUMENTO
Section AL n°546
M. BILLARDELLO
Section AL n°547
Indivision TANT/CATELIN
Section AL n°446
Indivision CABROL/WIERZBICKI
Hi/St
Sm
Rw
Pf
5
O.M. O.M. O.M.
Gm
Cs
Po
Gc
Hi/St
PI
Gc
Hi/St
Hc
Hc
Gm
Section AP n°316
Indivision MATON
Section AP n°312
Indivision LASSALLE/TRENTIN
Section AP n°44
M. GUZEK
Section AP n°179
Indivision BACH/MALLET

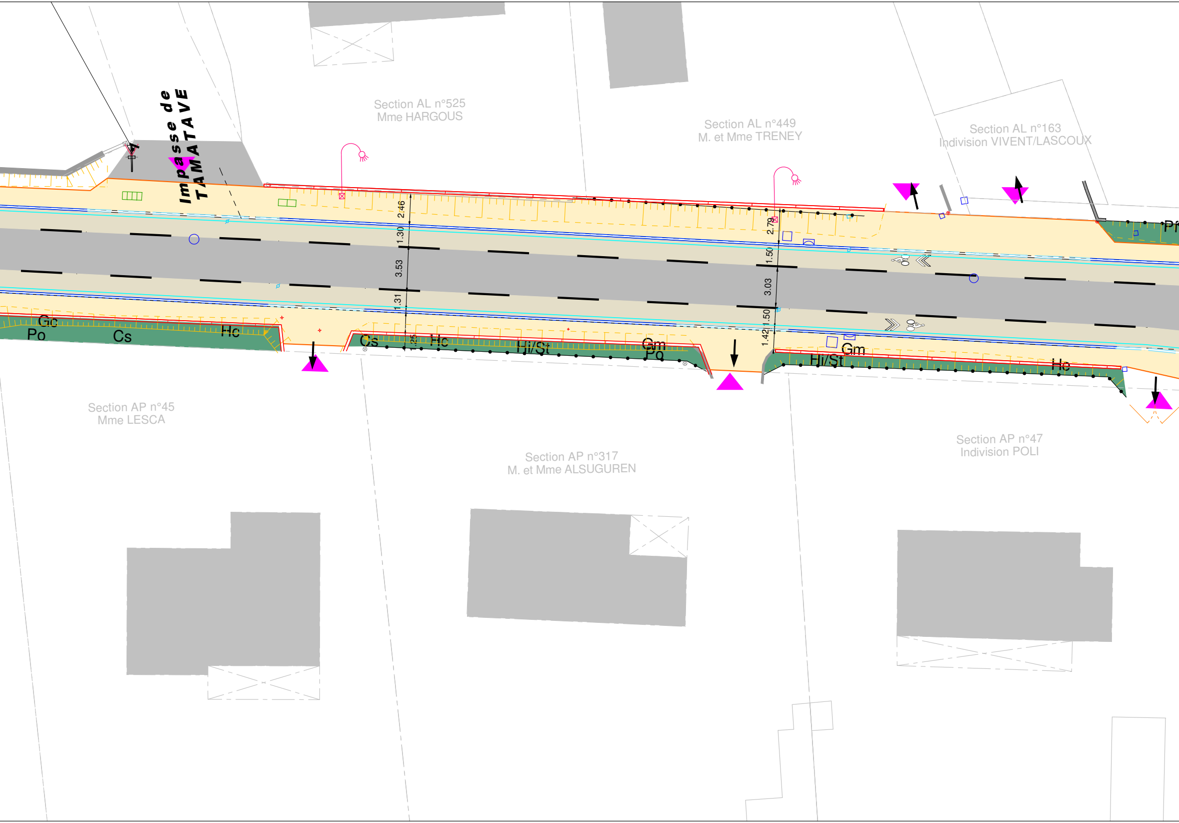
Impasse de
TAMATAVE
Section AL n°525
Mme HARGOUS
Section AL n°449
M. et Mme TRENEY
Section AL n°163
Indivision VIVENT/LASCOUX
Pf
2.46
1.30
3.53
1.31
.25
2.79
1.50
3.03
1.50
1.42
Gc
Po
Cs
Hc
Cs
Hc
Hi/St
Gm
Po
Gm
Hi/St
Hc
Section AP n°45
Mme LESCA
Section AP n°317
M. et Mme ALSUGUREN
Section AP n°47
Indivision POLI

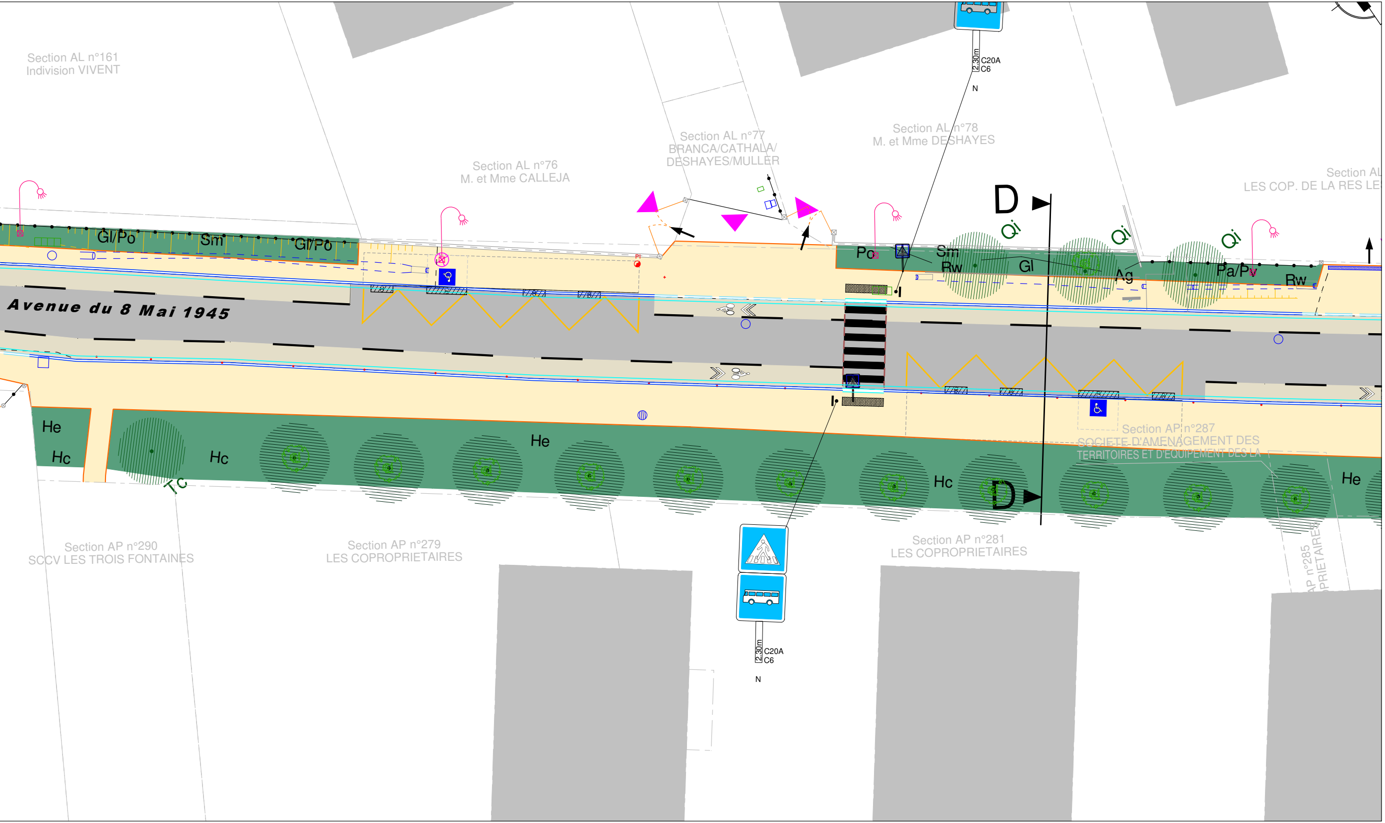
Section AL n°161
Indivision VIVENT
Section AL n°76
M. et Mme CALLEJA
Section AL n°77
BRANCA/CATHALA/
DESHAYES/MULLER
Section AL n°78
M. et Mme DESHAYES
Section AL
LES COP. DE LA RES LE
2.30m
C20A
C6
N
D
Qi
Qi
Qi
Gl/Po
Sm
Gl/Po
Po
Sm
Rw
Gl
Ag
Pa/Pv
Rw
Avenue du 8 Mai 1945
He
Hc
Hc
He
Tc
Hc
He
D
2.30m
C20A
C6
N
Section AP n°290
SCCV LES TROIS FONTAINES
Section AP n°279
LES COPROPRIETAIRES
Section AP n°281
LES COPROPRIETAIRES
Section AP n°287
SOCIETE D'AMENAGEMENT DES
TERRITOIRES ET D'EQUIPEMENT DES LA
AP n°285
PRIETAIRE